CARTE D'APPROCHE
A VUE -OACI-

AD ELEV 101m
LES HAUTEURS SONT DETERMINEES
PAR RAPPORT A AD ELEV

TWR : 118.700 / 120.700
APP : 119.900

CASABLANCA/Tit Mellil

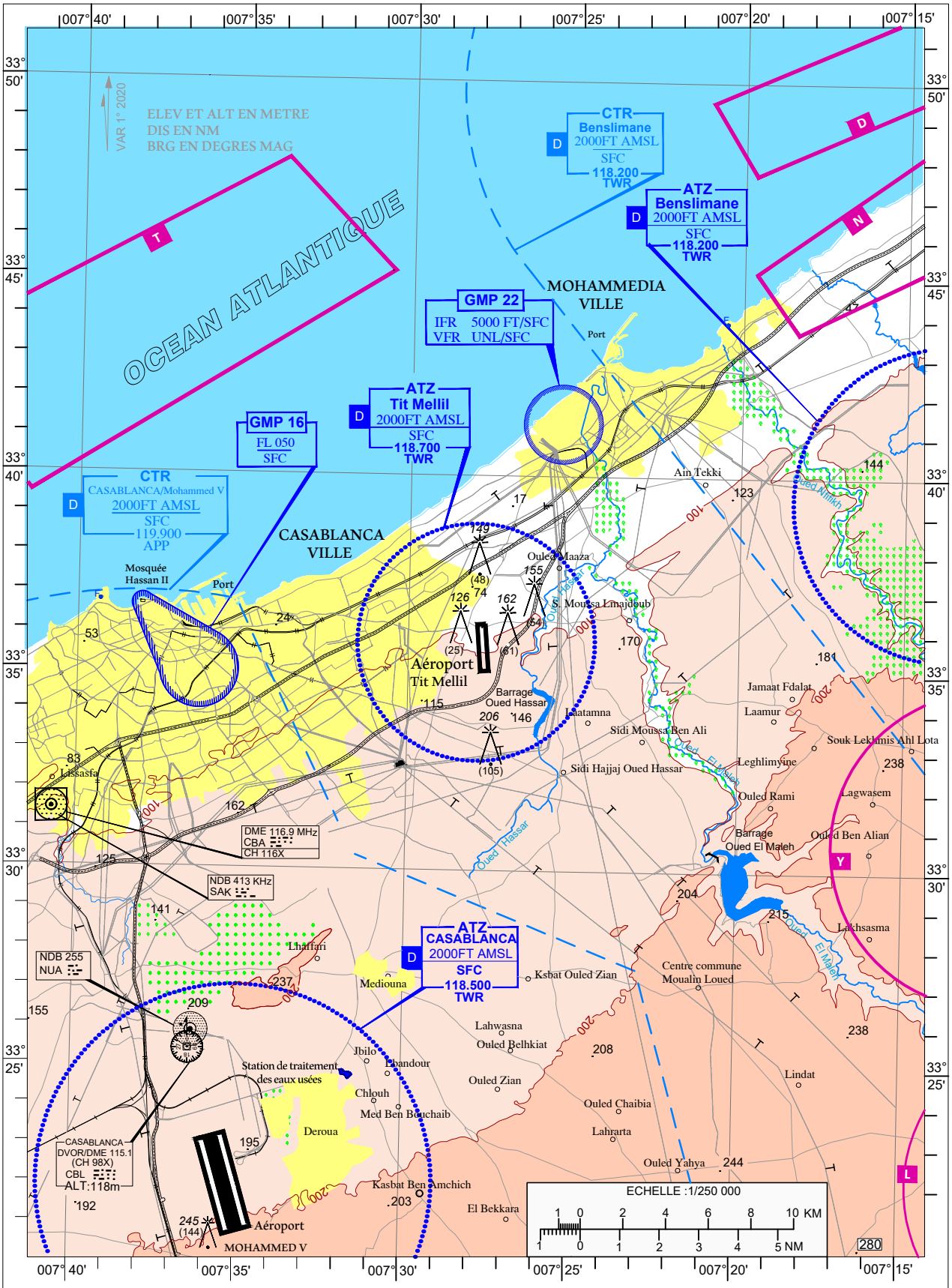

Voir le detail des zones d'entraînement (A, D, H, L, N, O, T, Y, Z) au verso (AD2 GMMT-43-data)

Identification Limites	Latérales Limites	Verticales	Période activité Nature activité
Z **(Commune Ain Tizgha)**	Cercle de 3 NM de rayon centré sur le point : 33°40'00'' N 007°04'30'' W	3000 FT AMSL GND	**Période d'activité :** • Du lundi au samedi • Lever au coucher du soleil **Nature d'activité :** Toutes les zones abritent des vols d'entrainement école **N.B :** La gestion, la pénétration ou le passage à travers de ces zones doit faire l'objet d'une étroite coordination avec la tour de Benslimane.
H **(Confluent Oued Est oulad Ehriz)**	33°45'10''N 007°10'40'' W 33°45'20''N 007° 07'15'' W 33°41'25''N 007°07'45'' W 33°41'30''N 007°09'30'' W	3000FT AMSL GND	
N **(El Mansouria)**	33°49'20" N 007°12'40'' W 33°46'50'' N 007°10'40'' W 33°43'40'' N 007°18'20'' W 33°45'10'' N 007°19'40'' W 33°49'20" N 007°12'40'' W	3000FT AMSL SFC	
D **(Océan Atlantique)**	33°52'10" N 007°13'40'' W 33°50'20'' N 007°12'30'' W 33°47'40'' N 007°19'40'' W 33°49'30'' N 007°21'00'' W 33°52'10" N 007°13'40'' W	3000 FT AMSL MSL	
L **(Commune Mellila)**	Cercle de 4 NM de rayon centré sur le point : 33° 22' 00'' N 007° 10' 00'' W	3000 FT AMSL GND	
O **(Ferme Olea)**	Cercle de 3 NM de rayon centré sur le point : 33° 28' 00''N 006° 55' 00'' W	3000 FT AMSL GND	
A **(Sud Est de la ville Ain El Aouda)**	33°46'10''N 006°47'00" W 33°46'50" N 006°53'50" W 33°41'30" N 006°55'30" W 33°42'30" N 006°48'40" W 33°46'10'' N 006°47'00" W	3000 FT AMSL GND	
Y **(Commune Oulad Yahya Louta)**	Cercle de 4 NM de rayon centré sur le point : 33°30'30'' N'' 007°12'22'' W	3000 FT AMSL GND	
T **(Tit Mellil)**	33°45'00" N 007°30'35" W 33°47'50" N 007°33'50" W 33°42'50" N 007°44'50" W 33°39'50''N 007°41'30'' W 33°45'00" N 007°30'35" W	3000 FT AMSL MSL	• Même conditions • Contact radio obligatoire avec la Tour de Tit Mellil.